

11.02.2021

das erscheint beim lokalen, eingeschränkten Konto

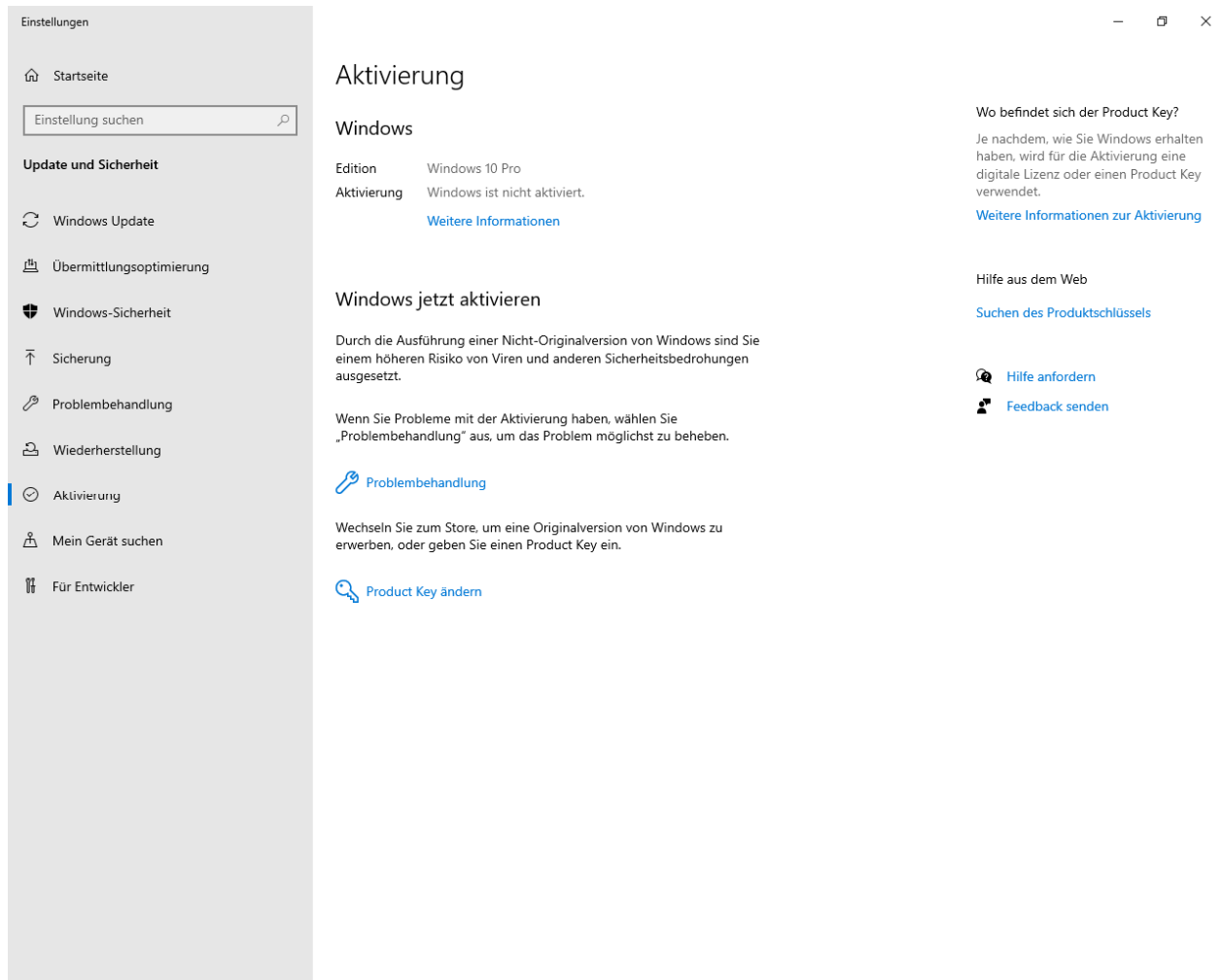

- Windows**
  - Edition: Windows 10 Pro
  - Aktivierung: Windows ist nicht aktiviert.
  - [Weitere Informationen](#)
- Windows jetzt aktivieren**

Durch die Ausführung einer Nicht-Originalversion von Windows sind Sie einem höheren Risiko von Viren und anderen Sicherheitsbedrohungen ausgesetzt.

Wenn Sie Probleme mit der Aktivierung haben, wählen Sie „Problembehandlung“ aus, um das Problem möglichst zu beheben.

  - [Problembehandlung](#)
- Wechseln Sie zum Store, um eine Originalversion von Windows zu erwerben, oder geben Sie einen Product Key ein.

  - [Product Key ändern](#)

On the right side of the window, there are additional links and options:

- Wo befindet sich der Product Key?**

Je nachdem, wie Sie Windows erhalten haben, wird für die Aktivierung eine digitale Lizenz oder einen Product Key verwendet.

[Weitere Informationen zur Aktivierung](#)
- Hilfe aus dem Web**

[Suchen des Produktschlüssels](#)
- [Hilfe anfordern](#)
- [Feedback senden](#)

Einstellungen

Startseite

Einstellung suchen

**Update und Sicherheit**

- Windows Update
- Übermittlungsoptimierung
- Windows-Sicherheit
- Sicherung
- Problembehandlung
- Wiederherstellung
- Aktivierung**
- Mein Gerät suchen
- Für Entwickler

## Aktivierung

### Windows

Edition	Windows 10 Pro
Aktivierung	Windows ist nicht aktiviert. <a href="#">Weitere Informationen</a>

**Wo befindet sich der Product Key?**  
Je nachdem, wie Sie Windows erhalten haben, wird für die Aktivierung eine digitale Lizenz oder einen Product Key verwendet.  
[Weitere Informationen zur Aktivierung](#)

Hilfe aus dem Web

- [Suchen des Produktschlüssels](#)
- [Hilfe anfordern](#)
- [Feedback senden](#)

Aktivierung von Windows

### Problembehandlung abgeschlossen

Windows kann auf diesem Gerät im Moment nicht aktiviert werden. Sie können versuchen, die Aktivierung später durchzuführen, oder zum Store wechseln, um eine Originalversion von Windows zu erwerben. (0x80070520)

Windows konnte auf diesem Gerät nicht aktiviert werden.  
[Kontaktieren Sie den Support, um Hilfe zu erhalten.](#)

Sie können dieses Gerät aktivieren, indem Sie im Store eine Originalkopie von Windows erwerben.

 [Zum Store wechseln](#)

[Schließen](#)

### Aktivierung von Windows

## Problembehandlung abgeschlossen

Windows kann auf diesem Gerät im Moment nicht aktiviert werden. Sie können versuchen, die Aktivierung später durchzuführen, oder zum Store wechseln, um eine Originalversion von Windows zu erwerben. (0x80070520)

Windows konnte auf diesem Gerät nicht aktiviert werden.  
[Kontaktieren Sie den Support, um Hilfe zu erhalten.](#)

Sie können dieses Gerät aktivieren, indem Sie im Store eine Originalkopie von Windows erwerben.

 [Zum Store wechseln](#)

[Schließen](#)

das erscheint beim lokalen Administratorkonto

## Aktivierung von Windows

# Problembehandlung abgeschlossen

Die Problembehandlung wurde unterbrochen. Stellen Sie sicher, dass eine Internetverbindung besteht. Warten Sie einige Minuten, und versuchen Sie es erneut. (0x80070005)

Windows konnte auf diesem Gerät nicht aktiviert werden.  
[Kontaktieren Sie den Support, um Hilfe zu erhalten.](#)

Sie können dieses Gerät aktivieren, indem Sie im Store eine Originalkopie von Windows erwerben.

 [Zum Store wechseln](#)

[Schließen](#)

### Einstellungen

Startseite

#### System

- Anzeige
- Sound
- Benachrichtigungen und Aktionen
- Benachrichtigungsassistent
- Netzbetrieb und Energiesparen
- Akku
- Speicher
- Tablet
- Multitasking
- Projizieren auf diesen PC
- Gemeinsame Nutzung
- Zwischenablage
- Remotedesktop
- Info**

## Info

Der PC wird überwacht und geschützt.

[Weitere Informationen in Windows-Sicherheit](#)

### Gerätespezifikationen

**Aspire A315-55G**

Gerätename	AspireA315-55G
Prozessor	Intel(R) Core(TM) i5-10210U CPU @ 1.60GHz 2.11 GHz
Installierter RAM	8,00 GB (7,72 GB verwendbar)
Geräte-ID	890BA5AC-B6C5-4DDA-AE7D-D7BB1FD6A0FF
Produkt-ID	00330-50000-00000-AAOEM
Systemtyp	64-Bit-Betriebssystem, x64-basierter Prozessor
Stift- und Toucheingabe	Für diese Anzeige ist keine Stift- oder Toucheingabe verfügbar.

[Kopieren](#)

[Diesen PC umbenennen](#)

### Windows-Spezifikationen

Edition	Windows 10 Pro
Version	20H2
Installiert am	14.06.2020
Betriebssystembuild	19042.804
Leistung	Windows Feature Experience Pack 120.2212.551.0

[Kopieren](#)

[Product Key ändern oder Windows-Edition aktualisieren](#)

[Microsoft-Servicevertrag für unsere Dienste lesen](#)

[Microsoft-Software-Lizenzbedingungen lesen](#)

#### Verwandte Einstellungen

- [BitLocker-Einstellungen](#)
- [Geräte-Manager](#)
- [Remotedesktop](#)
- [Systemschutz](#)
- [Erweiterte Systemeinstellungen](#)
- [Diesen PC umbenennen \(fortgeschritten\)](#)
- [Hilfe anfordern](#)
- [Feedback senden](#)

13.02.2021

## Bildschirmfoto bearbeiten!

Windows 10 Professional (10.0.19042.789)			
Edition	Windows 10 Professional	Installierter RAM	8 GB
Betriebssystembuild	10.0.19042.789	Version	2009
Seriennummer	NXHNSEG00393812B1E7600	Systemtyp	OSType64BitX64
Grafikkarte	Intel(R) UHD Graphics	Prozessor	Intel(R) Core(TM) i5-10210U CPU @ 1.60GHz

The 'Onlinesupport' section contains an icon of a person at a computer and the text 'Online-Hilfe abrufen' and 'Zeigen Sie Online-Ressourcen an oder'. A 'Feedback' button is located in the bottom right corner.

Datei Bearbeiten Ansicht Extras

### Überprüfen Sie den Zuverlässigkeits- und Problemverlauf des Computers.

Der Stabilitätsindex dient der Bewertung der Systemgesamstabilität auf einer Skala von 1 bis 10. Durch die Auswahl eines bestimmten Zeitraums können Sie die speziellen Hardware- und Softwareprobleme überprüfen, die das System beeinflusst haben.

Anzeige: Tage | Wochen

Letzte Aktualisierung: 13.02.2021 18:00

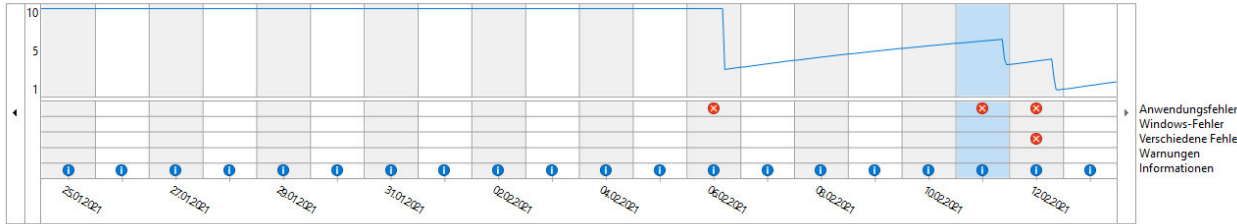

Anwendungsfehler  
Windows-Fehler  
Verschiedene Fehler  
Warnungen  
Informationen

Zuverlässigkeitsdetails für: 11.02.2021

Quelle	Zusammenfassung	Datum	Aktion
<b>Kritische Ereignisse (3)</b>			
SystemSettingsAdminFlows.exe	Nicht mehr funktionsfähig	11.02.2021 21:45	<a href="#">Technische Detail...</a>
SystemSettingsAdminFlows.exe	Nicht mehr funktionsfähig	11.02.2021 21:47	<a href="#">Technische Detail...</a>
SystemSettingsAdminFlows.exe	Nicht mehr funktionsfähig	11.02.2021 22:00	<a href="#">Technische Detail...</a>
<b>Informationsergebnisse (2)</b>			
Security Intelligence-Update für Microsoft Defender Antivirus - KB2267602 (Version 1.331.708.0)	Windows Update war erfolgreich.	11.02.2021 11:27	<a href="#">Technische Detail...</a>
Security Intelligence-Update für Microsoft Defender Antivirus - KB2267602 (Version 1.331.767.0)	Windows Update war erfolgreich.	11.02.2021 20:35	<a href="#">Technische Detail...</a>

Zuverlässigkeitsverlauf speichern... Alle Problembereiche anzeigen

OK

Datei Bearbeiten Ansicht Extras

### SystemSettingsAdminFlows.exe

**Problem** Nicht mehr funktionsfähig **Datum** 11.02.2021 21:45

**Beschreibung**  
 Name der fehlerhaften Anwendung: SystemSettingsAdminFlows.exe, Version: 10.0.19041.789, Zeitstempel: 0xee2e07a0  
 Name des fehlerhaften Moduls: msvcr.dll, Version: 7.0.19041.546, Zeitstempel: 0x5649f939  
 Ausnahmecode: 0x40000015  
 Fehleroffset: 0x0000000000000ae22  
 ID des fehlerhaften Prozesses: 0x2960  
 Startzeit der fehlerhaften Anwendung: 0x01d700b6b40c2300  
 Pfad der fehlerhaften Anwendung: C:\WINDOWS\system32\SystemSettingsAdminFlows.exe  
 Pfad des fehlerhaften Moduls: C:\WINDOWS\System32\msvcr.dll  
 Berichtskennung: d4b60b01-ac08-4715-a6ee-7dc535c71109  
 Vollständiger Name des fehlerhaften Pakets:  
 Anwendungs-ID, die relativ zum fehlerhaften Paket ist:

OK

## 🏠 Updateverlauf anzeigen

> Treiberupdates (10)

> Definitionsupdates (50)

∨ Weitere Updates (12)

[Windows-Tool zum Entfernen bösartiger Software x64 - v5.86 \(KB890830\)](#)

Erfolgreich installiert am 10.02.2021

[2021-01 Kumulatives Update für Windows 10 Version 20H2 für x64-basierte Systeme \(KB4598291\)](#)

Erfolgreich installiert am 03.02.2021

[2021-02 Vorschau auf kumulatives Update für .NET Framework 3.5 und 4.8 für Windows 10, version 20H2 für x64 \(KB4598299\)](#)

Erfolgreich installiert am 03.02.2021

[Windows-Tool zum Entfernen bösartiger Software x64 - v5.85 \(KB890830\)](#)

Erfolgreich installiert am 12.01.2021

[Windows-Tool zum Entfernen bösartiger Software x64 - v5.84 \(KB890830\)](#)

Erfolgreich installiert am 03.12.2020

[2020-11 Vorschau auf kumulatives Update für .NET Framework 3.5 und 4.8 für Windows 10, version 20H2 für x64 \(KB4586876\)](#)

Erfolgreich installiert am 03.12.2020

[2020-10 Kumulatives Update für Windows 10 Version 20H2 für x64-basierte Systeme \(KB4580364\)](#)

Erfolgreich installiert am 01.11.2020

[2020-10 Vorschau auf kumulatives Update für .NET Framework 3.5 und 4.8 für Windows 10 Version 2009 für x64 \(KB4580419\)](#)

Erfolgreich installiert am 31.10.2020

[2020-09 Vorschau auf kumulatives Update für .NET Framework 3.5 und 4.8 für Windows 10 Version 2004 für x64 \(KB4576945\)](#)

Erfolgreich installiert am 02.10.2020

[Windows-Tool zum Entfernen bösartiger Software x64 - v5.83 \(KB890830\)](#)

Erfolgreich installiert am 10.09.2020

[2020-08 Vorschau auf kumulatives Update für .NET Framework 3.5 und 4.8 für Windows 10 Version 2004 für x64 \(KB4570721\)](#)

Erfolgreich installiert am 06.09.2020

[2020-07 Vorschau auf kumulatives Update für .NET Framework 3.5 und 4.8 für Windows 10 Version 2004 für x64 \(KB4562899\)](#)

Erfolgreich installiert am 02.08.2020

---

## 🏠 Updateverlauf anzeigen

### ∨ Definitionupdates (50)

- [Security Intelligence-Update für Microsoft Defender Antivirus - KB2267602 \(Version 1.331.833.0\)](#)  
Erfolgreich installiert am 12.02.2021
- [Security Intelligence-Update für Microsoft Defender Antivirus - KB2267602 \(Version 1.331.676.0\)](#)  
Erfolgreich installiert am 10.02.2021
- [Update für Microsoft Defender Antivirus-Antischadsoftwareplattform – KB4052623 \(Version 4.18.2101.9\)](#)  
Erfolgreich installiert am 10.02.2021
- [Security Intelligence-Update für Microsoft Defender Antivirus - KB2267602 \(Version 1.331.599.0\)](#)  
Erfolgreich installiert am 09.02.2021
- [Security Intelligence-Update für Microsoft Defender Antivirus - KB2267602 \(Version 1.331.532.0\)](#)  
Erfolgreich installiert am 08.02.2021
- [Security Intelligence-Update für Microsoft Defender Antivirus - KB2267602 \(Version 1.331.443.0\)](#)  
Erfolgreich installiert am 07.02.2021
- [Security Intelligence-Update für Microsoft Defender Antivirus - KB2267602 \(Version 1.331.231.0\)](#)  
Erfolgreich installiert am 04.02.2021
- [Security Intelligence-Update für Microsoft Defender Antivirus - KB2267602 \(Version 1.331.138.0\)](#)  
Erfolgreich installiert am 03.02.2021
- [Update für Microsoft Defender Antivirus-Antischadsoftwareplattform – KB4052623 \(Version 4.18.2101.8\)](#)  
Erfolgreich installiert am 03.02.2021
- [Security Intelligence-Update für Microsoft Defender Antivirus - KB2267602 \(Version 1.331.67.0\)](#)  
Erfolgreich installiert am 02.02.2021
- [Security Intelligence-Update für Microsoft Defender Antivirus - KB2267602 \(Version 1.329.3327.0\)](#)  
Erfolgreich installiert am 01.02.2021
- [Security Intelligence-Update für Microsoft Defender Antivirus - KB2267602 \(Version 1.329.3171.0\)](#)  
Erfolgreich installiert am 30.01.2021
- [Security Intelligence Update für Microsoft Defender Antivirus - KB2267602 \(Version 1.329.3096.0\)](#)  
Erfolgreich installiert am 29.01.2021
- [Security Intelligence-Update für Microsoft Defender Antivirus - KB2267602 \(Version 1.329.3038.0\)](#)

## 🏠 Updateverlauf anzeigen

### ∨ Qualitätsupdates (50)

- [2021-02 Kumulatives Update für Windows 10 Version 20H2 für x64-basierte Systeme \(KB4601319\)](#)  
Erfolgreich installiert am 10.02.2021
- [2021-02 Kumulatives Update für .NET Framework 3.5 und 4.8 für Windows 10, version 20H2 für x64 \(KB4601050\)](#)  
Erfolgreich installiert am 10.02.2021
- [Sicherheitsupdate für Microsoft Excel 2010 \(KB4493222\) 32-Bit-Edition](#)  
Erfolgreich installiert am 10.02.2021
- [Update für Microsoft Office 2010 \(KB4493180\) 32-Bit-Edition](#)  
Erfolgreich installiert am 03.02.2021
- [Update für Microsoft PowerPoint 2010 \(KB4493179\) 32-Bit-Edition](#)  
Erfolgreich installiert am 03.02.2021
- [Sicherheitsupdate für Microsoft Office 2010 \(KB4493143\) 32-Bit-Edition](#)  
Erfolgreich installiert am 16.01.2021
- [Sicherheitsupdate für Microsoft Word 2010 \(KB4493145\) 32-Bit-Edition](#)  
Erfolgreich installiert am 16.01.2021
- [Sicherheitsupdate für Microsoft Office 2010 \(KB4493181\) 32-Bit-Edition](#)  
Erfolgreich installiert am 16.01.2021
- [2021-01 Kumulatives Update für Windows 10 Version 20H2 für x64-basierte Systeme \(KB4598242\)](#)  
Erfolgreich installiert am 13.01.2021
- [2020-12 Kumulatives Update für Windows 10 Version 20H2 für x64-basierte Systeme \(KB4592438\)](#)  
Erfolgreich installiert am 01.01.2021
- [Sicherheitsupdate für Microsoft Excel 2010 \(KB4493148\) 32-Bit-Edition](#)  
Erfolgreich installiert am 09.12.2020
- [Sicherheitsupdate für Microsoft Office 2010 \(KB4493140\) 32-Bit-Edition](#)  
Erfolgreich installiert am 09.12.2020
- [Sicherheitsupdate für Microsoft PowerPoint 2010 \(KB4484372\) 32-Bit-Edition](#)  
Erfolgreich installiert am 09.12.2020
- [Sicherheitsupdate für Microsoft Outlook 2010 \(KB4486742\) 32-Bit-Edition](#)

## 🏠 Updateverlauf anzeigen

[Updates deinstallieren](#)

 [Hilfe anfordern](#)

[Wiederherstellungsoptionen](#)

### Updateverlauf

✓ Funktionsupdates (2)

Funktionsupdate für Windows 10, Version 20H2

Erfolgreich installiert am 21.10.2020

[Neuerungen in diesem Update](#)

Funktionsupdate für Windows 10, Version 2004

Erfolgreich installiert am 14.06.2020

> Qualitätsupdates (50)

> Treiberupdates (10)

> Definitionsupdates (50)

> Weitere Updates (12)

---

- Windows**: Edition: Windows 10 Pro; Aktivierung: Windows wurde mit einer digitalen Lizenz aktiviert. [Weitere Informationen](#)
- Product Key aktualisieren**: Wählen Sie „Product Key ändern“ aus, um einen anderen Product Key auf diesem Gerät zu verwenden. [Product Key ändern](#)
- Microsoft-Konto hinzufügen**: Ihr Microsoft-Konto bietet Vorteile, welche die Benutzerfreundlichkeit von Windows verbessern, einschließlich der Möglichkeit, Windows 10 auf diesem Gerät zu reaktivieren. [Weitere Informationen](#)  
[Konto hinzufügen](#)

On the right side of the page, there are links for help and feedback:

- Wo befindet sich der Product Key?**: Je nachdem, wie Sie Windows erhalten haben, wird für die Aktivierung eine digitale Lizenz oder einen Product Key verwendet. [Weitere Informationen zur Aktivierung](#)
- Hilfe aus dem Web**: [Suchen des Produktschlüssels](#)
- [Hilfe anfordern](#)
- [Feedback senden](#)

14.02.2021

nachdem der Laptop im Microsoftkonto zunächst entfernt und dann wieder hinzu gefügt wurde

Microsoft-Konto | Melden Sie sic... | Microsoft-Konto | Geräte

https://account.microsoft.com/devices/device?deviceid=global%5B0018400227B99FA7%5D

Wir verwenden Cookies zu Werbezwecken und um Ihr Erlebnis auf unseren Websites zu verbessern. [Datenschutzerklärung](#) Alle akzeptieren Cookies verwalten

Microsoft-Konto | Ihre Informationen | Datenschutz | Sicherheit | Rewards | Zahlung und Abrechnung | Dienste & Abonnements | Geräte | Familie

**AspireA315-55G**  
Aspire A315-55G  
Verwalten

Windows 10 Professional  
Version 2009  
Prüfung >

Aufgrund unserer Bemühungen zu einer Anpassung der Abläufe, um für die Gesundheit und Sicherheit unserer Kunden und Mitarbeiter zu sorgen, wird sich Ihr Serviceauftrag verzögern. [Status des Serviceauftrags überprüfen](#).

Info und Support | Sicherheit und Schutz

**Gerätedetails**

Windows 10 Professional (10.0.19042.804)

Edition	Windows 10 Professional	Installierter RAM	8 GB
Betriebssystembuild	10.0.19042.804	Version	2009
Seriennummer	NXHNSEG00393812B1E7600	Systemtyp	OSType64BitX64
Grafikkarte	Intel(R) UHD Graphics	Prozessor	Intel(R) Core(TM) i5-10210U CPU @ 1.60GHz

Onlinesupport

Suchbegriff hier eingeben

Feedback

16:15  
14.02.2021

19.02.2021

Administratorkonto mit Microsoftkonto verbunden  
gleiche Meldung bei LAN und WLAN

**Aktivierung von Windows**

## Problembehandlung abgeschlossen

Die Problembehandlung wurde unterbrochen. Stellen Sie sicher, dass eine Internetverbindung besteht. Warten Sie einige Minuten, und versuchen Sie es erneut. (0x80070005)

Windows konnte auf diesem Gerät nicht aktiviert werden.  
[Kontaktieren Sie den Support, um Hilfe zu erhalten.](#)

Sie können dieses Gerät aktivieren, indem Sie im Store eine Originalkopie von Windows erwerben.

[Zum Store wechseln](#)

Schließen

20.02.2021

Laptop Acer Aspire 3, A315-55G-572M

slmgr -dlv

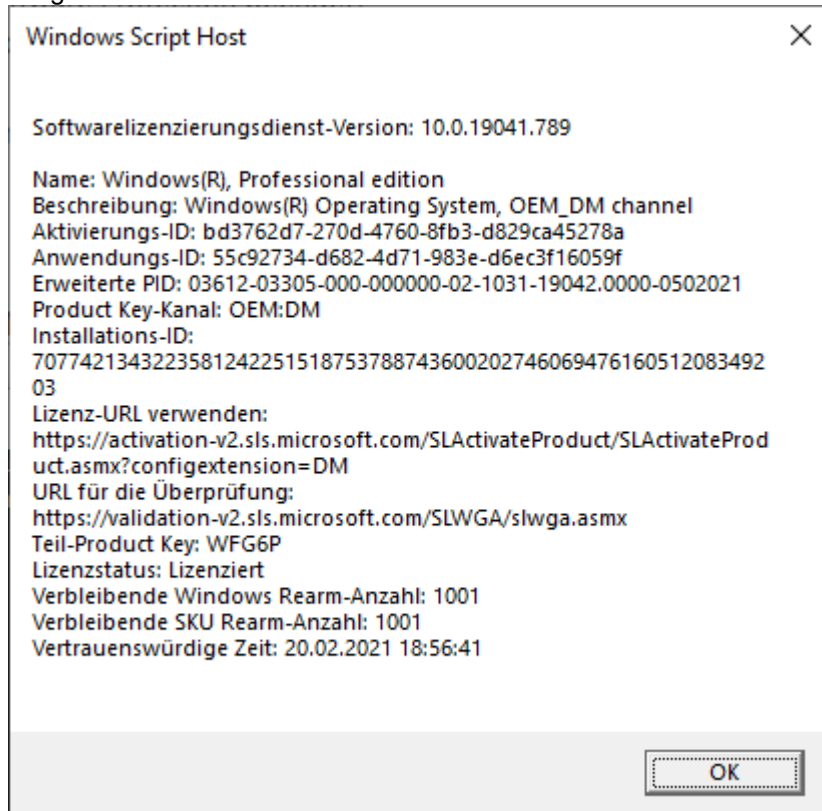

slmgr -xpr

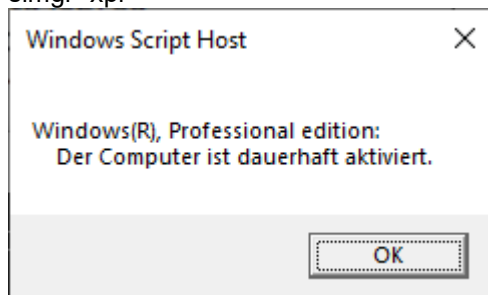

slmgr -dli

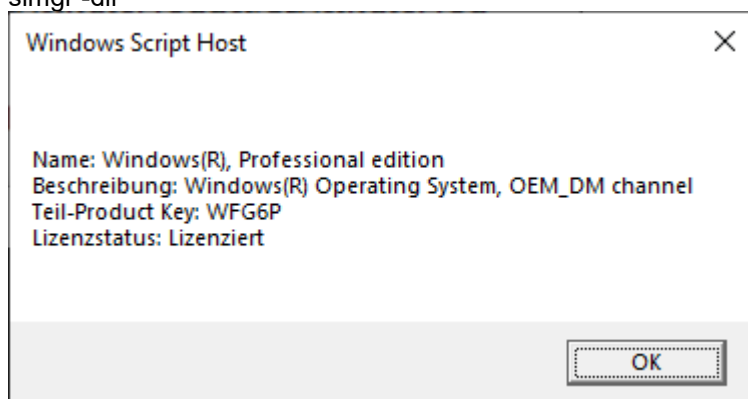

28.02.2021

← Einstellungen

Startseite

Einstellung suchen

**Update und Sicherheit**

- Windows Update
- Übermittlungsoptimierung
- Windows-Sicherheit
- Sicherung
- Problembehandlung
- Wiederherstellung
- Aktivierung**
- Mein Gerät suchen
- Für Entwickler

# Aktivierung

## Windows

Edition Windows 10 Pro  
Aktivierung Windows ist nicht aktiviert.  
[Weitere Informationen](#)

### Wo befindet sich der Product Key?

Je nachdem, wie Sie Windows erhalten haben, wird für die Aktivierung eine digitale Lizenz oder einen Product Key verwendet.

[Weitere Informationen zur Aktivierung](#)

### Hilfe aus dem Web

[Suchen des Produktschlüssels](#)

[Hilfe anfordern](#)

[Feedback senden](#)

### Windows aktivieren

Wechseln Sie zu den Einstellungen, um Windows zu aktivieren.

07.03.2021

Einstellungen

Startseite

Einstellung suchen

**Update und Sicherheit**

- Windows Update
- Übermittlungsoptimierung
- Windows-Sicherheit
- Sicherung
- Problembehandlung
- Wiederherstellung
- Aktivierung**
- Mein Gerät suchen
- Für Entwickler
- Windows-Insider-Programm

## Aktivierung

### Windows

Edition Windows 10 Pro

Aktivierung

[Weitere Informationen](#)

Produkt-ID 00330-50000-00000-AAOEM

Product Key XXXXX-XXXXX-XXXXX-XXXXX-WFG6P

Windows kann auf diesem Gerät nicht aktiviert werden, da Sie keine gültige digitale Lizenz oder keinen gültigen Product Key besitzen. Wenn Sie der Meinung sind, dass Sie über eine gültige Lizenz oder einen gültigen Schlüssel verfügen, wählen Sie unten „Problembehandlung“ aus. Fehlercode: 0xC004F012

### Windows jetzt aktivieren

Durch die Ausführung einer Nicht-Originalversion von Windows sind Sie einem höheren Risiko von Viren und anderen Sicherheitsbedrohungen ausgesetzt.

Wenn Sie Probleme mit der Aktivierung haben, wählen Sie „Problembehandlung“ aus, um das Problem möglichst zu beheben.

[Problembehandlung](#)

Wechseln Sie zum Store, um eine Originalversion von Windows zu erwerben, oder geben Sie einen Product Key ein.

[Product Key ändern](#)

### Wo befindet sich der Product Key?

Je nachdem, wie Sie Windows erhalten haben, wird für die Aktivierung eine digitale Lizenz oder einen Product Key verwendet.

[Weitere Informationen zur Aktivierung](#)

### Hilfe aus dem Web

[Suchen des Produktschlüssels](#)

[Hilfe anfordern](#)

[Feedback senden](#)

nach Update Security

Einstellungen

Startseite

Einstellung suchen

**Update und Sicherheit**

- Windows Update
- Übermittlungsoptimierung
- Windows-Sicherheit
- Sicherung
- Problembehandlung
- Wiederherstellung
- Aktivierung**
- Mein Gerät suchen
- Für Entwickler
- Windows-Insider-Programm

## Aktivierung

### Windows

Edition Windows 10 Pro

Aktivierung

[Weitere Informationen](#)

Produkt-ID

Product Key

Windows kann auf diesem Gerät nicht aktiviert werden, da Sie keine gültige digitale Lizenz oder keinen gültigen Product Key besitzen. Wenn Sie der Meinung sind, dass Sie über eine gültige Lizenz oder einen gültigen Schlüssel verfügen, wählen Sie unten „Problembehandlung“ aus. Fehlercode: 0xC004F012

### Windows jetzt aktivieren

Durch die Ausführung einer Nicht-Originalversion von Windows sind Sie einem höheren Risiko von Viren und anderen Sicherheitsbedrohungen ausgesetzt.

Wenn Sie Probleme mit der Aktivierung haben, wählen Sie „Problembehandlung“ aus, um das Problem möglichst zu beheben.

[Problembehandlung](#)

Wechseln Sie zum Store, um eine Originalversion von Windows zu erwerben, oder geben Sie einen Product Key ein.

[Product Key ändern](#)

#### Wo befindet sich der Product Key?

Je nachdem, wie Sie Windows erhalten haben, wird für die Aktivierung eine digitale Lizenz oder einen Product Key verwendet.

[Weitere Informationen zur Aktivierung](#)

#### Hilfe aus dem Web

[Suchen des Produktschlüssels](#)

[Hilfe anfordern](#)

[Feedback senden](#)

Aktivierung von Windows

**Fehler**

[Sie können Microsoft auch telefonisch zur Lösung des Problems kontaktieren.](#)

[Details ausblenden](#) [Schließen](#)

Code:  
0xC0000022

Beschreibung:  
{Zugriff verweigert}  
Ein Prozess hat einen Zugriff auf ein Objekt angefordert, aber ihm wurden nicht die Rechte für den Zugriff erteilt.

Wir verwenden Cookies zu Werbezwecken und um Ihr Erlebnis auf unseren Websites zu verbessern. [Datenschutzerklärung](#) Alle akzeptieren Cookies verwalten

Microsoft-Konto | Ihre Informationen | Datenschutz | Sicherheit | Rewards | Zahlung und Abrechnung | Dienste & Abonnements | Geräte | Familie

### Aspire A315-55G

Verwalten

Windows 10 Professional  
Version 2009  
[Prüfung >](#)

Aufgrund unserer Bemühungen zu einer Anpassung der Abläufe, um für die Gesundheit und Sicherheit unserer Kunden und Mitarbeiter zu sorgen, wird sich Ihr Serviceauftrag verzögern. [Status des Serviceauftrags überprüfen](#).

**Info und Support** | Sicherheit und Schutz

#### Gerätedetails

Windows 10 Professional (10.0.19042.844)

Edition	Windows 10 Professional	Installierter RAM	8 GB
Betriebssystembuild	10.0.19042.844	Version	2009
Seriennummer	NXHNSEG00393812B1E7600	Systemtyp	OSType64BitX64
Grafikkarte	Intel(R) UHD Graphics	Prozessor	Intel(R) Core(TM) i5-10210U CPU @ 1.60GHz

**Onlinesupport**

[Feedback](#)

08.03.2021

Befehl an cmd mit Fehlermeldung

```
C:\WINDOWS\system32>icacls
```

```
%windir%\ServiceProfiles\NetworkService\AppData\Roaming\Microsoft\SoftwareProtectionPlatform /grant "BUILTIN\Administrators:(OI)(CI)(F)" "NT AUTHORITY\SYSTEM:(OI)(CI)(F)" "NT Service\sppsvc:(OI)(CI)(R,W,D)" "NETWORK SERVICE:(OI)(CI)(F)"
```

BUILTIN\Administrators: Zuordnungen von Kontennamen und Sicherheitskennungen wurden nicht durchgeführt.  
0 Dateien erfolgreich verarbeitet, bei 1 Dateien ist ein Verarbeitungsfehler aufgetreten.

Nach der Wiederherstellung auf einen früheren Punkt:

Dieses Programm kann nicht gestartet werden.

Im Windows Store erhalten Sie weitere Infos zu „Skype“.